

GROC

Nº 17

informació
i serveis

BALAGUER



**VI CICLE de TEATRE
PER a NOIS i NOIES
CAVALL FORT**

PROGRAMACIÓ

ACUMULADORES DE CALOR

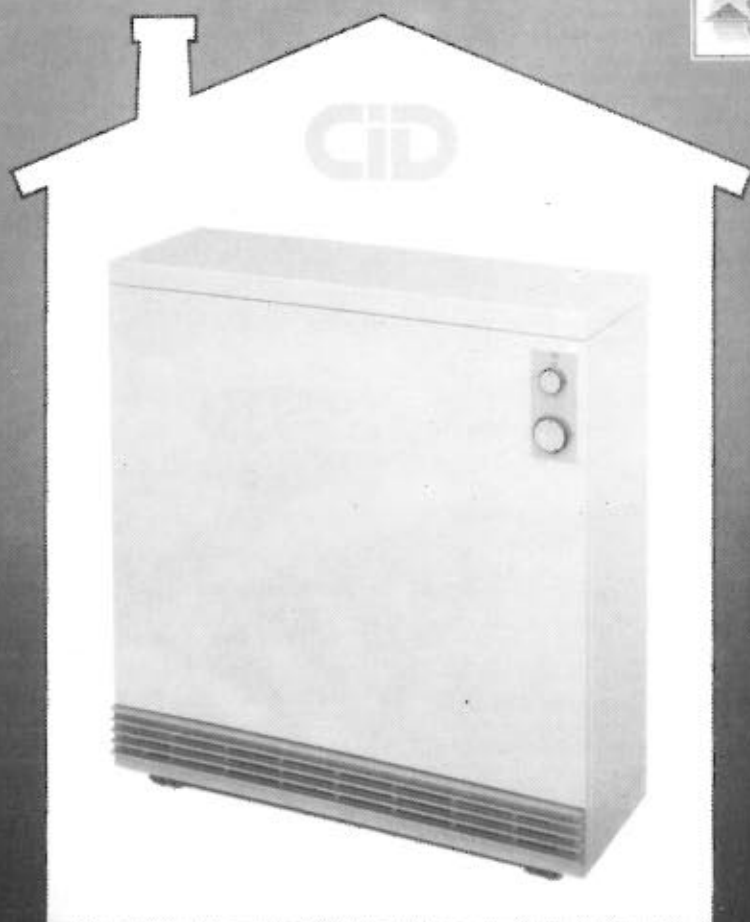

INSTAL.LADOR AUTORITZAT

CID  Dimplex



Instal.lacions Elèctriques

GYMAR, S.A.

Sant Francesc d'Asís, 6

Telèfon 44 72 08

25600 BALAGUER

AHORRE
EL

50%

CON
TARIFA
ELECTRICA
NOCTURNA

TEATRE PER A NOIS I NOIES... PER A QUÈ?

Com que de teatre només n'hi ha un, el ben fet, el digne i respectuós per a tothom, no podem classificar-lo per edats, doncs una obra de text difícil pot fer-se entenedora, divertida, àgil i espectacular... Podríem donar un munt d'obres de teatre no pensades ni escrites per a infants, i per tant sense cap mena de prejudici sobre les edats, i que els infants celebren més que d'altres on s'ha cregut que fer sortir a l'escenari quatre figures estrambòtiques fent veu de falsset i parlant amb diminutius ja n'hi havia prou.

Per tant si el Teatre-Teatre és només un digne i respectuós envers el públic, si el Teatre infantil-juvenil no és un teatre primari, mal fet, curt de recursos, si es fa difícil una classificació per edats, hem d'arribar a la conclusió que UN BON TEATRE PER A NOIS I NOIES ÉS UN BON TEATRE PER A TOTHOM.

Això es pretén, no hi ha dubte.

Enguany anem pel VIè cicle amb un promig de 350 entrades per representació. Es tracta d'un cicle on es poden veure diverses modalitats de teatre de paraula, ball, titelles, etc... Una hora d'esplai gaudint d'espectacles amb màscares, amb música, amb moviment, amb colors...

La Regidoria de Cultura de l'Ajuntament de Balaguer us espera a tots i a totes les representacions.

PROGRAMACIÓ

- **6 de desembre** al «Cinema Comtes d'Urgell» a les 12 del migdia: «El conte de mai no acabar» per «U de Cuc, Teatre».
- **8 de desembre** al Cinema «Comtes d'Urgell» a les dotze del migdia: L'«Auca dels Firaires» per «La Trepa»
- **13 de desembre** a la Sala d'Actes de l'Ajuntament a les dotze del migdia: «La caputxeta i el llop, La Brixa Broxa, Titelles» per «T.E.I. de Sant Marçal»

ART I CUINA

Plaça de la Sardana, 4 - Tel. 44 70 62
BALAGUER

OBJECTES DE REGAL LLISTES DE NOCES MOBLES DE CUINA

EDITA:
DOSSIER P&M

Redacció i publicitat
c/. Sant Francesc d'Assís
Tel. 44 82 73

COL.LABORADORS:
JOSEP HIERRO i UBACH
JOSEP AZNAR i SOLÉ

IMPRIMEIX:
ARTS GRÀFIQUES
DEL SEGRÉ

Dipòsit Legal: LL-81-1987

EXEMPLARS: 3.500



REPARACION Y VENTA
DE MOTOCICLETAS



«LA BARRETINA»
BAR-RESTAURANT

Especialitats en cargols a la llaua
i carns a la brasa.

Paseo de la Estación, 55 Tel. 44 84 05

BALAGUER (Lérida)

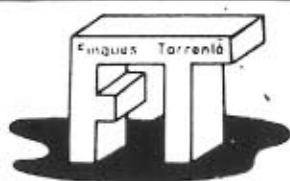

Es ven hort de 3 porques, regadiu de «La Meló».

Es ven finca de secà molt a prop de Balaguer, amb plantació d'ametllers (llargueta i marcona) en plena producció. Preu 400.000 ptes.

Es ven molt prop de les pistes d'esquí de Llessú i Potainé pisos de 92 m² útils: 3 dormitoris dobles, gran cuina, menjador amb foc a terra, calefacció individual i fusteria de gran qualitat. Preu: 3.500.000 ptes.

Es ven parcel·la solar de 575 m² al carrer 104. Preu 3.000 ptes./m².

Es ven 30 jornals de secà a 5 km de Balaguer, 11 jornals són d'arbreda. Preu: 3.500.000 ptes.

Es ven pis al carrer Sant Lluís, 4 habitacions, una cuina amb mostrador americà, gran terrassa coberta. Preu: 3.000.000 pts.

Es ven pis a l'Avda. Pere III, 4 habitacions, menjador, sala d'estar, gran cuina i traster. Preu: 4.700.000 ptes.

Es venen 5 jornals i 8 porques de regadiu pendents d'aplanar al terme de Camarasa. Preu: 3.000.000 ptes.

Es ven pis molt gran al carrer Dtor. Fleming amb calefacció individual. Preu: 5.000.000 ptes.

PISOS DE GRAN LUXE A PREUS MOLT ASSEQUIBLES!!

Es ven dos pisos de 84 m² i 88 m² útils, magnífics acabaments de gran qualitat, terra de ceràmica i banys alicatats i calefacció central molt econòmica. Preu: — 2.800.000 ptes. i 2.900.000 ptes. Grans facilitats de pagament.

M.^a del Carme Torrentó i Capdevila

AGENT DE LA PROPIETAT IMMOBILIÀRIA

Carrer Sant Jaume, 15 Telèfon 44 55 61 **BALAGUER**

Nova promoció en rellotges SEIKO i SANYO

APROFITI L'OCASIÓ

Rellotgeria i Joieria MARIÀ AUBERNI

*Celebrem el nostre IV Aniversari
Bons preus i gran varietat*

Estem al carrer Dr. Fleming, 29 - Tel. 44 80 74

ferreteria del pont %

25600 BALAGUER

Carrer del Pont, 45 Telèfon 44.84.30

Es ven equip de cinema super-8, filmadora i projector. Pràcticament nou. Preu a convenir. Tel. 44 79 73.

Vendo casa dos plantas, almacén de 150 m², 3 habitaciones, 1 comedor, una cocina, un cuarto de aseo, un cuarto de baño y un pequeño patio. Hostal Nou. Tel. 44 74 28.

Atención aficionados a la música. Vendo batería de sonido compuesto por mesas de mezclas, etapas de potencia y cajas acústicas. Precios razonables. Llamar al tel. 44 51 83, de 3 a 4 de la tarde.

Es ven Citroën 2 cavalls Berlina en bon estat. Preu raonable. Tel. 44 54 88.

Compraria local comercial de 50 a 100 m². Preferible c/. Avall, c/. Major, c/. Sant Jaume o Plaça Mercadal. Tel. 44 60 94.

Es ven casa tipus xalet de 180 m² al carrer Girona n.º 45. Raó Tel. 44 80 19.

Es ven pàrking al carrer La Banqueta amb sortida al carrer Miracle. Preu a convenir. Tel. 44 57 65.

Ocasión, es ven xalet a 4 km de Balaguer. Urbanització Sant Miquel (piscina, local social, parc infantil...). Tel. 44 74 41.

Es lloga plaça de pàrking al carrer Jaume Balmes 12, 14. Preu a convenir. Tel. 44 59 22.

Compraria màquina d'escriure (no electrònica) de segona mà en bon estat. Raó Tel. 44 78 62.

Se venden tres jornales de tierra con vivienda y una granja con capacidad para 600 cerdos. Perfecta instalación automática. Lugar: 1 Km. de Balaguer, Horta d'Avall, 1.ª marrada. Para más información dirigirse a la misma finca. Antigua granja de Las Heras.

Compraria maquina d'escriure de segona mà en bon estat. Tel. 44 82 73.

Es lloga pis i pàrking per estrenar al carrer Barcelona, 60. Preu 25.000 ptes. Tel. 44 72 41.

Vendo patio 800 m² en la calle Padre Profitós, n.º 40 y en la partida Callons, a 1 km. de Balaguer vendo granja y huerto de 4 porcas y media. Razón Tel. 44 72 31.

GUIA DE LA SALUT

FARMÀCIES DE TORN — PUIG

Des del 5 al 12-12-87

Sant Jaume, 2
Tel. 44 52 80

ALDABÓ

Des del 12 al 26-12-87

Pl. Mercadal, 36
Tel. 44 50 87



QUATRE MÈTODES PER PUGUER DEIXAR DE FUMAR

No existe ningun mètode o producte que consiga terminar con el vicio del tabaco si a él no se suma el esfuerzo personal —la voluntad— del propio fumador. Partiendo de esta base, es posible dejarlo. Hoy en día se cuentan por millones los fumadores que lo han logrado. Estos han sido los métodos que más han contribuido.

Chicle de nicotina: Además de los tranquilizantes, desnaturizantes del sabor a tabaco, anestésicos y sales de quinina, existen otros dos preparados que últimamente están demostrando ser muy eficaces: la lobelina y la nicotina pura. El primero es un sustituto de la nicotina, pero presenta efectos secundarios; el segundo se ha comercializado en forma de chicle y consigue reducir la ansiedad que la falta de nicotina produce. Con 10 ó 15 chicles se puede sustituir la nicotina de dos paquetes de tabaco aproximadamente. No se aconseja sobrepasar

los treinta chicles diarios.

Plan de cinco días: Se trata de una psicoterapia de grupo de no más de cinco personas que, en torno a un médico, comentan durante unas horas a la semana todos los efectos que se derivan del consumo de tabaco. Para ello se proyectan videos y películas, que ayudan a comprobar más crudamente este hecho. El 45 por 100 consigue dejarlo.

Homeopatía: Consiste en administrar pequeñas cantidades de tabaco mediante preparados especiales. Así se consigue ir desacostumbrando, poco a poco, al organismo, al disminuir paulativamente la dosis.

Acupuntura: Se trata de colocar agujas en determinadas zonas del cuerpo, a fin de producir reacciones adversas hacia el tabaco, además de mitigar los efectos —ansiedad, sobre todo— que la falta de éste produce. La eficacia varía dependiendo de cada persona.

AMBULATORI HORARIS METGES

Dr. RUFACH	9 a 10	PEDIATRES	
Dr. BARALLAT	9 a 2/4 d'11	Dra. PALAU	9 a 10
Dr. COLL	9 a 2/4 d'11	Dr. DOMINGO	11 a 12
Dr. SANUY	4 a 5	PRACTICANTS	
Dra. MATEU	2/4 de 4 a 2/4 de 5	de 9 a 11 i de 4 a 5	

Gabinet Optic Leulè



- OPTOMETRIA
- ADAPTACIÓ LENTS DE CONTACTE
- ADAPTACIÓ D'AUDÍFONS

Passeig de l'Estació, 7 Tel. 44 83 10
BALAGUER

GRAN PROMOCIÓ TERCERA EDAT

- Com cada any al mes de novembre pensant en vostè fem una nova promoció...
- Montura i vidres tant per lluny com per a prop 4.900 ptes.
- Bifocals: montura i vidres 8.900 ptes.



SERVICIO OFICIAL

TALLERES FARRÚS

Cambiamos su coche usado por un
MALAGA o IBIZA o VOLKSWAGEN

- Amplias facilidades de pago
- Servicio de grua 24 h. y urgencias

TALLER - OFICINAS - URGENCIAS

44 50 91 - 44 80 44 - 44 58 71

FIAT TECNOLOGIA LÍDER

FIAT UNO Gasolina, Diesel i Turbo
injecció
Des de 962.000 ptes.

FIAT REGATA Gasolina i Diesel
nova generació

FIAT CROMA Gasolina injectada
i Turbo. Turbo Diesel
Des de 2.300.000 ptes.

FURGONETES DUCATOS

Jaume Farnell
AGENT OFICIAL FIAT

c/. Urgell, 32 Tel. 44 55 19

Concesionario oficial



en Balaguer

TURISMOS

AUDI 100 GL - 5 cilindros Diesel, plateado
MERCEDES 220 Diesels. Motor nuevo.
RENAULT R-9 GTL. Metalizado
FORD ESCORT L-1.300. Metalizado
RENAULT R-14 GRS. Rojo impecable.
RENAULT R-5 GTL. Metalizado
RENAULT R-7 LS. Blanco, llantas aluminio.
SEAT 127 LS 3 p. Metalizado

FURGONETAS

FORD TRANSIT. Impecable. Roja.
EBRO F275. Combi. Blanca.
EBRO F260. Combi. Blanca.
RENAULT F-6. Acristalada. Nueva.
SAVA J4-FURGON. Amarilla.

GROC

3.500 BUTLLETINS
CADA QUINZE
DIES I A CADA LLAR
PER A QUE VOSTÉ
ESTIGUI MÉS INFOR-
MAT DEL BALAGUER
COMERCIAL.

ANUNCIS EN GROC
TEL. 44.82.73

GUIA DE L'AUTOMÒBIL

AUSTIN MONTEGO MAYFAIR 2,0 1.864.224 ptes.

Motor: Delantero transversal. Tracció: Delanterà. Cilindrada: 1.994 c.c. Potencia: 100 CV a 5.500 rpm. Peso: 1.050 kg. Velocidad máxima: 171 km/h. Consumo medio ponderado: 9,3 l/100 km. Volumen del maletero: 365 litros.

MG MONTEGO 2,0 EFI 2.090.225 ptes.

Motor: Delantero transversal. Tracció: Delanterà. Cilindrada: 1.994 c.c. Potencia: 112 CV a 5.500 rpm. Peso: 1.050 kg. Velocidad máxima: 184 km/h. Consumo medio ponderado: 9,8 l/100 km. Volumen del maletero: 365 litros.

OPEL ASCONA GLS 2,0I 5P 2.155.088 ptes.

Motor: Delantero transversal. Tracció: Delanterà. Cilindrada: 1.998 c.c. Potencia: 115 CV a 5.800 rpm. Peso: 1.005 kg. Velocidad máxima: 187 km/h. Consumo medio ponderado: 8,5 l/100 km. Volumen del maletero: 365 litros.

PEUGEOT 505 GR 2.009.061 ptes.

PEUGEOT 505 SR 2.156.862 ptes.

Motor: Delantero long. Tracció: Trasera. Cilindrada: 1.971 c.c. Potencia: 108 a 5.250 rpm. Peso: 1.215 kg. Velocidad máxima: 173 km/h. Consumo medio ponderado: 10,6 l/100 km. Volumen del maletero: 387 litros.

RENAULT R 21 TXE 1.913.783 ptes.

Motor: Delantero long. Tracció: Delanterà. Cilindrada: 1.995 c.c. Potencia: 120 CV a 5.500 rpm. Peso: 1.100 kg. Velocidad máxima: 194 km/h. Consumo medio ponderado: 9,2 l/100 km. Volumen del maletero: 402 litros.

FORD SIERRA 2,0I 6L 4P2.030.428 ptes.

FORD SIERRA 2,0I GHIA 2.427.566 ptes.

Motor: Delantero long. Tracció: Trasera. Cilindrada: 1.993 c.c. Potencia: 115 CV a 5.500 rpm. Peso: 1.060 kg. Velocidad máxima: 180 km/h. Consumo medio ponderado: 10,2 l/100 km. Volumen del maletero: 360-420 litros.

CITROËN BX GTI 2.050.383 ptes.

Motor: Delantero transversal. Tracció: Delanterà. Cilindrada: 1.905 c.c. Potencia: 125 CV a 5.500 rpm. Peso: 1.025 kg. Velocidad máxima: 193 km/h. Consumo medio ponderado: 9,6 l/100 km. Volumen del maletero: 384 litros.

FIAT CROMA CIT 2.322.895 ptes.

Motor: Delantero transversal. Tracció: Delanterà. Cilindrada: 1.995 c.c. Potencia: 90 CV a 5.500 rpm. Peso: 1.110 kg. Velocidad máxima: 178 km/h. Consumo medio ponderado: 9,2 l/100 km. Volumen del maletero: 337 litros.

FIAT CROMA 2,0 IE 2.741.890 ptes.

Motor: Delantero transversal. Tracció: Delanterà. Cilindrada: 1.995 c.c. Potencia: 120 CV a 5.250 rpm. Peso: 1.120 kg. Velocidad máxima: 183 km/h. Consumo medio ponderado: 8,6 l/100 km. Volumen del maletero: 337 litros.

NISSAN BLUEBIRD SGX 2.565.420 ptes.

Motor: Delantero transversal. Tracció: Delanterà. Cilindrada: 1.809 c.c. Potencia: 135 CV a 6.000 rpm. Peso: 1.215 kg. Velocidad máxima: 184 km/h. Consumo medio ponderado: 12,3 l/100 km. Volumen del maletero: 320 litros.

OPEL OMEGA 2,0I 2.533.904 ptes.

Motor: Delantero long. Tracció: Trasera. Cilindrada: 1.998 c.c. Potencia: 122 CV a 5.400 rpm. Peso: 1.144 kg. Velocidad máxima: 203 km/h. Consumo medio ponderado: 9,2 l/100 km. Volumen del maletero: 350 litros.

RENAULT R25 GTS 2.386.465 ptes.

Motor: Delantero long. Tracció: Delanterà. Cilindrada: 1.995 c.c. Potencia: 103 CV a 5.500 rpm. Peso: 1.155 kg. Velocidad máxima: 183 km/h. Consumo medio ponderado: 9,4 l/100 km. Volumen del maletero: 348 litros.

DOSSIER

SISTEMES DE PUBLICITAT & MARKETING

L'ESPLAI GROC PELS MÉS JOVES EL CONTE Capítol V DE LA PREHISTÒRIA

—Escolta Kila —va dir l'Oriol— però si tots feu de pagesos, qui fa les altres feines?

—Bé, de feina no n'hi ha pas massa, no et pensis. Vull dir que amb quatre o cinc hores que treballem, ja en tenim prou i tota la resta del dia ens queda lliure. I les feines que fa cada membre del grup, serveixen per a tota la comunitat, no pas per un sol de nosaltres. Això vol dir que ho fem tot entre tots.

—I què és el què feu?

—Home, això depèn molt de l'època de l'any que estiguem. Vull dir que quan els dies són llargs i les temperatures són agradables, passem més estona fora, treballant al camp, curtint pell, pescant o caçant. En canvi, quan els dies són curts i fa fred, passem moltes més hores al poblat, fent qualsevol altra feina o, sovint, sense fer res.

—Res?

—Bé, però no sempre. També hem d'arreglar i fer eines, treballar amb ceràmica, etc.

—Ah, i tu què fas?

—Jo ara estic aprenent a fer ceràmiques. Me n'ensenya el Guiung, un vellet molt divertit i simpàtic. Vine amb mi que el coneixeràs!

La Kila i l'Oriol van sortir de la casa i van acostar-se cap a una altra. La van deixar a la seva dreta i, just darrera, van veure un home que a l'Oriol li va semblar terriblement vell i que treballava amb fang. Al seu costat hi havia tot de pots i gerres ja enllestits.

—Hola Guiung —va dir la Kila— et porto un amic meu perquè vull que el coneguis. Es diu Oriol.

BOUTIQUE INFANTIL

Vàrem començar, hem crescut, millorat i ens hem especialitzat, en be a l'atenció que els nostres clients ens mereixen



MODA TARDOR-HIVERN 87

Per a nadons, nens, nenes, nois, noies i per la futura mare.

Tel. 445037

VESTITS I ROBA MATERNAL

Passeig de l'Estació, 28 i 30

—Hola —van dir alhora el vellet i l'Oriol—.

Els dos nouvinguts es van asseure a terra, al costat del Guiung. Ell continuava treballant i l'Oriol se'l mirava embadalit.

—Escolteu —va dir finalment—, voleu dir que tot això que feu no us quedaria molt més bonic si ho pintéssiu o si féssiu uns dibuixos ben originals?

—Potser tens raó —va contestar el Guiung—, però no és pas per fer bonic que ho volem, tot això. Aquestes objectes ens fan molt de servei, a nosaltres: per a recollir aigua, per a guardar llavors i per a una pila de coses més.

L'Oriol se'ls va mirar amb cara de sorpresa. I la Kila, que ja feia estona que pensava que el seu amic era força estrany, va fer-li una pregunta:

—Es pot saber d'on vens tu?. Tot et sorprèn, tot t'ho he d'explicar, portes una roba molt estranya i, a més a més no parles

com nosaltres. D'on ets?

L'Oriol, abans de contestar, se'ls va mirar tots dos i finalment va dir:

—Ja sé que us pot semblar increïble, però... jo vinc del futur.

L'Oriol s'està fent un embolic amb tantes coses noves i no recorda massa bé què fa la Kila al llarg del dia. Per tal d'ajudar-lo, podries fer una llista —com un horari— de totes les coses que fa la Kila i una altra amb tot el que tu fas. Hi trobes gaire diferència? Quina —o quines— creus que són les més importants? Per què?

COMUNITAT: Una petita comunitat és un conjunt de persones unides pel fet de desenvolupar les seves activitats en els mateixos llocs. Les comunitats de la prehistòria inicialment eren petites ja que en ésser nòmades la gent estava més dispersa; posteriorment (al neolític) les comunitats van créixer ja que el sedentarisme va permetre que les famílies es concentrassin en els llocs on les condicions per a viure eren millors.

PER REFORMES!!!

LIQUIDEM TOTES LES EXISTÈNCIES

REGALS - MENAGE - BANY

A LA TENDA EXPOSICIÓ DE....

JOSEP VIOLA RIBA

GRANS DESCOMPTES

c/. Urgell, 42

OBERT DISSABTES TARDA

Tel. 44 51 69

Diagnóstico por los ojos

El método se llama iridodiagnos y, como su propio nombre indica, se trata de los diagnósticos que se realizan estudiando el iris de los pacientes. Los científicos han descubierto que el iris es una especie de memoria de nuestro organismo. El aspecto claro y virginal que presentan los ojos en los niños, va adquiriendo, con las enfermedades y la vida, tonos particulares. Esas a modo de huellas en forma de manchas diferentes describen la enfermedad. El médico sólo tiene que consultar el mapa de dolencias y diagnosticar el mal.

- Es ven mobiliari complet de menjador en bon estat, amb sofàs i tresillo. Preu raonable.
- Es ven màquina de cuina i un calentador d'aigua en perfecte funcionament. Preu a convenir.

RAÓ: Tel.s 44 66 78 - 44 82 73

Contra el reuma

El reuma es una de las enfermedades más extendidas del mundo. Los estudios para realizar un diagnóstico precoz de la enfermedad se encuentran bastante atrasados. Sin embargo, científicos de la URSS han encontrado un método, mediante análisis metabólicos, que permitirá diagnosticar el reuma y remediar antes que curar.

Vieja receta para el corazón

Las recetas antiguas pueden ser tan beneficiosas como los más modernos logros científicos. En Ucrania, URSS, entre colecciones de botes antiguos y balanzas de hace dos siglos que siguen siendo precisas, se ha encontrado una receta, llamada vino del hierro, que mejora la actividad cardiaca. Se trata de una infusión de hierbas muy rica en hierro y vitaminas.

PROPERA INAUGURACIÓ DE...

HAMBURGUESERIA

anagrama

c/. Avall, 33

BALAGUER



AJUNTAMENT DE BALAGUER

AVANÇ DE LA PROGRAMACIÓ «FESTES DE NADAL A REIS 87»

- **DIUMENGE DIA 13 DE DESEMBRE**
A 2/4 de 7 de la tarda: Concert de cant i piano a càrrec de Na M.^a del Carme Valls i Farra i Michel Wagermans, a la sala d'Actes de l'Ajuntament.
- **DIUMENGE DIA 20 DE DESEMBRE**
A les 11 del matí: Inauguració de l'exposició «El grup de Bloomsbury», a la Sala d'Exposicions del Museu Comarcal de la Noguera, c/. Sant Josep n.º 2.
A 2/4 de 7 de la tarda: Concert pels Alumnes del Conservatori de Música de Balaguer, a la Sala d'Actes de l'Ajuntament.
- **DIMARTS DIA 22 DE DESEMBRE**
A les 12 del migdia: Arribada del «Chambelan» a la plaça Mercadal, acompanyat de la seva comitiva.
- **DIJOUS DIA 24 DE DESEMBRE**
A les 11 del matí: A la plaça Mercadal, es portarà a terme, pels Bombers i Creu Roja, una demostració d'exercicis pràctics.
- **DIVENDRES DIA 25 DE DESEMBRE**
A 2/4 de 12 del matí: Representació a càrrec de diversos Grups Professionals de Balaguer, de l'Obra «Els Pastorets» d'En Josep M.^a Folch i Torres.
- **DISSABTE DIA 26 DE DESEMBRE**
A 2/4 de 8 de la tarda: A l'Església de Sant Josep, Concert de Nadal per l'Orfeó Balaguerí.
- **DIUMENGE DIA 27 DE DESEMBRE**
A 2/4 de 12 del matí: Representació a càrrec de diversos Grups Professionals de Balaguer, de l'Obra «Els Pastorets» d'En Josep M.^a Folch i Torres.
- **DIJOUS DIA 31 DE DESEMBRE**
A les 7 de la tarda: Gran Cercavila animat pels Grups Els Grallers i La Troca, acompanyant a l'Home dels Nassos pels carrers de la Ciutat.
- **DIUMENGE DIA 3 DE GENER**
A les 12 del migdia: A la Sala d'Actes de l'Ajuntament, Concert de Nadal ofertat per la Coral Infantil de l'Orfeó Balaguerí.
A les 6 de la tarda: A la Sala d'Actes de l'Ajuntament, representació de Teatre «El Juglar i la Princesa» pel Grup de Teatre Crissis Perpètua.
- **DILLUNS DIA 4 DE GENER**
A les 5 de la tarda: A la Sala de la Fonoteca de l'Ajuntament, representació de titelles pel Grup Escoltes Comtes d'Urgell.
- **DIUMENGE DIA 5 DE GENER**
A les 6 de la tarda: Gran Cavalcada dels Reis d'Orient que arribaran a la plaça Mercadal.

Durant el matí del dia 5 de gener, sobrevolarà per la Ciutat i Comarca, una avioneta que anunciarà l'arribada dels reis. Aquest Acte està patrocinat per UNIÓ DE BOTIGUERS i TALLERS DE CALDERERIA BENITO MORENO.

S'ofereix Diplomada en
COMPTABILITAT
i títol d'INFORMÀTICA
AMB EXPERIÈNCIA

*Treballs per a tot tipus
de comerços o empreses
a nivell professional*

Per a més informació
trucar al Tel. 44 82 73

DE LA PLOMA DE L'AZNAR

Per JOSEP AZNAR i SOLÉ

Repren el fil del GROC núm. 13 en el qual volia dir que l'ensopiment comercial de Balaguer és tema habitual en tertúlies i reunions on mai no manca qui pontifiqui sobre la curtesa de mires dels nostres botiguers —o bé l'agarrats que són— en comparació amb els d'altres poblacions més o menys properes, més o menys pròsperes. Generalitzar i treure conseqüències així com així —sense sortir de l'abstracció— és un dels nostres defectes més grossos. En aquest

camp, de la cosa comercial de Balaguer, ja es feia en temps del Finestral i de La Falç.

L'article al qual em referia en aquella primera col.laboració meva al GROC però, —amb una antiguitat de seixanta dos anys i no cinquanta dos com allí hi deia— endemés de començar i cloure en uns termes crítics contra l'esperit dels nostres comerciants, tracta de la necessitat de fer un pont sobre el Farfanya a les immediacions de la Torre del Cava.

L'articulista del Pla i Muntanya es dolia que, tres anys abans, l'Ajuntament d'Albesa havia estat disposat a afliurar els cordons amb mil cinc-centes pessetes per tal que aquell pont fos construït; que alguns industrials d'aquí donaven gratuïtament el ciment i les tovetes necessàries; que els confrontants no volien cobrar res pels terrenys que fossin ocupats; que, malgrat aquestes col.laboracions l'Ajuntament de Balaguer s'havia fet l'orni no aprovant una partida de quatre mil pessetes per a les obres i, finalment, que el comerç de la nostra ciutat estava ensobecat.

El pont havia de ser bastit al camí que uneix Albesa amb Balaguer que, amb

un traçat gairebé rectilini i passant per les immediacions del Tossal de Murr, ve a trobar-se amb la carretera de Castelló a l'indret de la corba de la fàbrica de gavardines. La necessitat d'aquella construcció raïa en l'inventent que suposava als albesans —que venien a mercat en carros i tartanes— l'haver de passar el llit del riu, sobretot a l'hivern. És clar que tenien l'opció d'anar a revoltar per Menàrguens, però això els suposava una gran pèrdua de temps.

La cosa devia tenir molta importància doncs entre 1925 i 1929 la mateixa revista hi dedicà sis articles, dels quals, per més que he mirat i remirat no he aconseguit de trobar-ne un —que crec haver llegit alguna vegada— en el qual hom plany que els de Lleida s'hagin avançat en l'arranjament del camí que uneix Albesa amb la capital del Segrià i que es tracta del mateix camí que uneix Albesa amb Balaguer. Podeu pensar que no degué ser gran cosa —quatre carros de grava per tapar clots i claperes— quan la xarxa viària principal encara no estava asfaltada. De fet aquesta no era la primera vegada que els de Lleida s'avançaven tal com llegim a LA TRIBUNA, de Balaguer, del 15 de setembre de 1916.

I no és que no se'n preocupessin —si més no de paraula— els paers de la nostra ciutat; llegim al Diari de Sessions que el dia 25 d'agost de 1911 «L'Ajuntament acorda autoritzar el senyor Alcalde sol.liciti de la «Jefatura d'Obres Públiques» el tanteig

ES FAN REPASSOS DE:

- E.G.B.
- B.U.P.
- F.P.
- Mecanografia
- Informàtica
- Anglès

A més ORTOGRAFIA
CATALANA i CASTELLANA
per adults

c/. Bellmunt, 4, 2on. 2.^a
Per informar-vos
Tel. 44 72 65

la
guerra

LLIBRERIA
JOGUINES DE FUSTA
JOC DIDÀCTICS
DISCS

MAJOR, 9

TEL. 44 74 02

BALAGUER

Video Club SNOOPY



T'ofereix l'oportunitat de guanyar
aquesta magnífica **MOTOCICLETA**

Emporta't una de les nostres pel·lícules
i et regalarem dos números pel sorteig
del dia 22 de desembre de 1987

NOVETATS SONIMAG 87



CICLES-MOTOS PEDRA
(antiga casa FIGUERES)
c/. Urgell, 6 Tel. 44 52 22

previ del cost del camí veinal d'Albesa a Balaguer a empalmar amb la carretera de Tamarit a Balaguer a 1300 metres d'aquesta ciutat», entre d'altres.

Aquella —la que deia l'article no trobat— fou, la segona vegada que els lleidatans s'aproparen comercialment al veïnat d'Albesa en un temps en que hi havia una hora menys de carro d'Albesa a Balaguer que d'aquella vila a Lleida.

La cosa però, ja va esdevenir més seriosa la dècada dels cinquanta quan va ser asfaltat el camí entre Lleida i Albesa deixant l'obra aturada en aquella vila. Això va donar carta de naturalesa per poder parlar de la **carretera de Lleida a Albesa** quan, si l'enquitrana s'hagués continuat, s'hauria pogut parlar de la **carretera de Lleida a Balaguer passant per Albesa**. No faig ciència ficció, amics... us n'adonareu perfectament si ho comproveu en un mapa de carreteres. Hom pot argüir que era una manera de millorar les comunicacions de la capital de la «província» amb Torrerona, Benavent, Vilanova de Segrià, La Portella i Albesa en atenció a que Lleida era cap de Partit Judicial de Torrerona i Benavent i que els ciutadans d'aquests —ultra els desplaçaments derivats per aquella jurisdicció— juntament amb els dels altres pobles esmentats, havien d'anar una vegada cada quatre anys a renovar el carnet d'identitat. Aquesta freqüència quadriennal seria l'única que justificaria la mutilació de la carretera doncs el partit judicial de Balaguer arriba fins a les parets de Benavent, de tal manera que els ciutadans d'Albesa, La Portella, Vilanova de Segrià, i els propietaris de Benavent que tenen terres al terme de Vilanova, han de pujar a Jutjat, al Registre, al Notari, a pagar la Contribució... a Ba-



RÀDIO BALAGUER

107.4 F.M.

VEU DE LA NOGUERA

laguer. Voleu dir que en comptes de deixar Albesa en una mena de cul-de-sac, no hauria valgut la pena d'acabar d'asfaltar el camí fins a Balaguer?

Des d'aquella feta —i és comprensible— els albesans han tingut més tirada a desplaçar-se cap avall que no cap a la nostra ciutat. És clar que, quan fou agençat el camí entre Albesa i Menàrguens hom pogué dir que la nostra ciutat i aquella vila ja estaven unides per una carretera asfaltada. Però... amics, d'Albesa a Balaguer per Menàrguens —i vàlgam deu quines corbes!— hi ha disset quilòmetres, curiosament un més que d'Albesa a Lleida. En canvi d'Albesa a Balaguer pel camí vell n'hi ha uns quants menys, que no us diré avui malgrat ser un trajecte que conec a bastament. Penso fer l'experiència, a gratient, durant aquesta mesada a fi

i efecte d'oferir-vos la distància contrastada amb d'altres persones.

És clar —no pretenc fer entrar el clau per la cabota— que degué seguir-se una prioritat en l'asfaltat dels camins i que comunicades Balaguer i Lleida per Menàrguens i Corbins; Lleida amb Albesa per Benavent, i Albesa amb Menàrguens als gestors de la cosa pública els degué semblar que ja n'hi havia prou.

No ho crec així i, properament, us escriuré de la necessitat de la construcció del pont sobre el Farfanya i de la carretera d'Albesa a Balaguer perquè és a punt de ser fundada la quarta Universitat a Catalunya, entre d'altres raons.

**GRAN ASSORTIT EN JOGUINES DE TOT TIPUS
I PER A TOTES LES EDATS
PREUS SENSACIONALS**

Cicles-Motos PEDRA

(Antiga casa Figueres)

BICICLETES

Representant de:

MOBYLETTE i

MOTOSERRRES JONSEREAS

MOTOCICLETES

SEGADORES GESPA

BOMBES AIGUA

c/. Urgell, 6

BALAGUER

Tel. 44 52 22

FOTOGRAFIA

Bonjorn

VIDEO



una copa,
els amics i....



Passeig Estació, 33
BALAGUER

DISSABTE 5

- 10.00 Sardanes
- 10.25 Universitat oberta
- 13.00 Cinc i acció
- 14.15 Oh! Bongonia
- 15.00 Telenotícies migdia
- 15.30 Bona cuina
- 15.35 Els Barrufets
- 16.00 La gran vall
- 17.00 Olímpics en acció
- 18.00 Minories d'Europa
- 18.30 La ruta de la seda
- 19.30 Vida salvatge
- 20.00 Joc de ciència
- 20.30 Telenotícies vespre
- 21.00 Bona cuina
- 21.05 Magnum
- 22.00 Dissabte nit
«La lletra escarlata»
- 23.30 El món del cinema

DIUMENGE 6

- 10.45 Temps d'esperança
- 11.30 Matinal a TV3
- 13.00 Esports
- 14.30 Gol a Gol
- 15.00 Telenotícies migdia
- 15.30 Batman
- 16.00 Simon i Simon



**BAR
CAN JOSEP
"PIRINEU"**

Tapes de tota mena
Aperitius
Entreplans variats
Crema de cafè

Plaça Mercadal, 49
Tel. 44 80 13 - BALAGUER

- 17.00 Diumenge tarda
«La màscara del diablo»
- 18.30 Bàsquet
- 20.00 Gol a Gol
- 20.30 Telenotícies
- 21.00 Trenta minuts
- 21.30 A cor obert
- 23.30 Gol a Gol

DILLUNS 7

- 13.00 Universitat Oberta
- 13.30 Gol a Gol
- 14.30 Migdia
- 15.00 Telenotícies migdia
- 15.30 Carson i Carson
- 16.15 Tenko
- 17.00 Universitat oberta
- 17.30 Ferdy
- 18.00 Buck Rogers
- 18.45 Kidd Vídeo
- 19.15 El viatge
- 19.45 Filiprim
- 20.30 Telenotícies vespre
- 21.00 Bona cuina
- 21.05 Perry Mason
- 22.00 Debat
- 23.30 Telenotícies nit
- 23.45 Curar-se en salut

DIMARTS 8

- 13.00 Universitat oberta
- 13.30 TV3 segona vegada
- 14.30 Migdia
- 15.00 Telenotícies migdia
- 15.30 Bona cuina
- 15.35 Carson i Carson
- 16.15 Tenko
- 17.00 Universitat oberta
- 17.30 Ferdy
- 18.00 Montreaux rock
- 18.30 Oh! Bongonia
- 19.15 Córrer amb por
- 19.45 Filiprim
- 20.30 Telenotícies vespre
- 21.00 Bona cuina
- 21.05 Àngel Casas Show
- 22.45 Equaltzador
- 23.45 Telenotícies nit
- 00.05 Bona nit

DIMECRES 9

- 13.00 Universitat oberta
- 13.30 Crònica 3
- 14.30 Migdia
- 15.00 Telenotícies migdia
- 15.30 Bona cuina
- 15.35 Carson i Carson
- 16.15 Tenko
- 17.00 Universitat oberta
- 17.30 Ferdy
- 18.00 Conèixer el medi
- 18.30 Cinc i acció
- 19.45 Filiprim
- 20.30 Telenotícies vespre
- 21.00 Bona cuina
- 21.05 Informatiu cinema
- 21.30 Cinema 3
«Un boig meravellós»
- 23.30 Telenotícies nit
- 23.50 Bona nit

DIJOUS 10

- 13.00 Universitat oberta
- 13.30 Àngel Casas Show
- 14.30 Migdia
- 15.00 Telenotícies migdia
- 15.30 Bona cuina
- 15.35 Carson i Carson
- 16.15 Tenko
- 17.00 Universitat oberta
- 17.30 Ferdy
- 18.00 Buck Rogers
- 18.45 Kidd Vídeo
- 19.15 Córrer amb por
- 19.45 Filiprim
- 20.30 Telenotícies vespre
- 21.00 Bona cuina
- 21.05 Blanc o negre
- 22.30 A tot esport
- 23.30 Telenotícies nit

DIVENDRES 11

- 13.00 Universitat oberta
- 13.30 A tot esport
- 14.30 Migdia
- 15.00 Telenotícies migdia
- 15.30 Bona cuina
- 15.35 Carson i Carson
- 16.15 Tenko
- 17.00 Universitat oberta
- 17.30 Ferdy
- 18.00 Buck Rogers
- 18.45 Kidd Vídeo
- 19.05 Córrer amb por
- 19.45 Filiprim
- 20.30 Telenotícies vespre
- 21.00 Bona cuina
- 21.05 Sí, Ministre
- 21.35 Ràdio Cincinnati
- 22.00 Crònica 3
- 23.30 Telenotícies nit

TVE 1.ª Cadena

DISSABTE 5

- 09.00 Un, dos, tres
- 10.30 Don Quijote de la Mancha
- 11.00 La bola de cristal
- 12.15 Nueva gente
- 13.15 Lotería nacional
- 13.30 Objetivo 92
- 14.30 48 horas
- 15.35 Los auronos
- 16.05 Primera sesión
«Nuevo en esta plaza»
- 17.50 Erase una vez... la vida
- 18.20 Dibujos animados
- 18.30 Profesor Poopsnagle
- 19.00 Número 1
- 19.35 El equipo A
- 20.30 48 horas
- 21.05 Informe semanal
- 22.20 Sábado noche
- 23.30 Lorca, muerte de un poeta
- 00.35 Filmoteca TV
«El rebaño»

DIUMENGE 6

- 09.00 Informe semanal
- 10.00 El día del Señor
- 11.00 Concierto
- 12.00 Pueblo de Dios
- 12.30 El desafío mundial
- 13.30 Verano azul
- 14.30 48 horas
- 15.35 La llamada de los gnomos
- 16.05 Estrenos TV
- 17.50 Si lo sé no vengo
- 18.45 Parada de postas
- 19.35 La otra mirada
- 20.30 48 horas
- 21.05 En portada
- 22.00 Silencio roto
- 22.40 Domingo cine
«En la cresta de la ola»

DILLUNS 7

- 08.00 Buenos días
- 09.00 Por la mañana
- 09.35 Gabriela
- 11.35 Lo imperdonable
- 12.33 Tres per quatre, migdia
- 13.30 De cara al mar
- 14.00 Informatiu
- 15.00 Telediario 1
- 15.35 Hotel
- 16.30 La tarde
- 17.50 Barrio sésamo
- 18.20 Que viene Muzzy
- 18.30 Fragué rock
- 19.00 A media tarde
- 19.30 De película
- 20.30 Telediario 2
- 21.10 Un, dos, tres
- 22.55 Documentos TV
- 00.05 Telediario 3

SERVICI OFICIAL
D'ASSISTÈNCIA TÈCNICA

SONY

J. GUZMAN

Nou local i nova adreça:

Carrer Girona, 10 Tel. 44 82 14 BALAGUER

Reparació de ràdio, T.V., T.V. Color

Vídeo i Ordinadors

Totes les marques

DIMARTS 8

- 08.00 Buenos días
- 09.00 Por la mañana
- 09.35 Gabriela
- 11.35 Lo imperdonable
- 12.33 Tres per quatre, migdia
- 13.30 La cuina de la tardor i hivern
- 14.00 Informatiu
- 15.00 Telediario 1
- 15.35 Hotel
- 16.30 La tarde
- 17.50 Avance Telediario
- 17.55 Barrio Sésamo
- 18.20 Que viene Muzzy
- 18.30 Heidi
- 19.00 Nuestros árboles
- 19.30 Barlovento
- 20.00 La hora del lector
- 20.30 Telediario 2
- 21.10 Qué noche la de aquél año
- 22.15 Sesión de noche
«Un tranvía llamado deseo»
- 00.05 Telediario 3
- 00.50 Testimonio

- 17.50 Avance Telediario
- 17.55 Barrio Sésamo
- 18.20 Que viene Muzzy
- 18.30 Mofli, el último koala
- 19.00 A tope
- 20.00 De 9 a 5
- 21.10 Fin de siglo
- 22.15 Corrupción en Miami
- 23.10 España en guerra
- 00.10 Telediario 3

DIMECRES 9

- 08.00 Buenos días
- 09.00 Por la mañana
- 09.35 Gabriela
- 11.35 Lo imperdonable
- 12.33 Tres per quatre, migdia
- 13.30 La plaça de la lluna
- 14.00 Informatiu
- 15.00 Telediario 1
- 15.35 Hotel
- 16.30 La tarde

DIJOUS 10

- 08.00 Buenos días
- 09.00 Por la mañana
- 09.35 Gabriela
- 11.35 Lo imperdonable
- 12.33 Tres per quatre migdia
- 13.30 Que vol veure
- 14.00 Informatiu
- 15.00 Telediario 1
- 15.35 Hotel
- 16.30 La tarde
- 17.50 Avance telediario
- 17.55 Barrio Sésamo
- 18.20 Que viene Muzzy
- 18.30 Musiquísimos
- 19.00 Pippi Calzaslargas
- 19.30 Con las manos en la masa
- 19.55 Hablando claro
- 20.30 Telediario 2
- 21.10 Bluebell
- 22.15 Debate
- 23.50 A media voz
- 00.15 Telediario 3



ACADÈMIA SUSY VIOLA

TALL I CONFECCIÓ SISTEMA MARTÍ

Acadèmia mixta de tall i confecció

Patronatge industrial i escalat de talles

Es donen diplomes

Es fan patrons i escalats per petites i

grans empreses,

també per a particulars.

Passeig de l'Estació, 33, 2n, 2.ª

Tels. 44 51 83 - 44 83 93 - 44 65 48

25600 BALAGUER

DIVENDRES 11

- 08.00 Buenos días
- 09.00 Por la mañana
- 09.35 Gabriela
- 11.35 Lo imperdonable
- 12.33 Tres per quatre migdia
- 13.30 E-lectro-sou
- 14.00 Informatiu
- 15.00 Telediarió 1
- 15.35 Hotel
- 16.30 La tarde
- 17.50 Avance telediario
- 17.55 La linterna mágica
- 19.25 Más vale prevenir
- 20.00 La hora de Bill Cosby
- 20.30 Telediario 2
- 21.10 En familia
- 22.30 Viernes cine
«Los paraísos perdidos»
- 00.50 Telediario 3

TVE 2.ª Cadena DISSABTE 5

- 10.00 Chopy i la princesa
- 10.45 El vividor
- 11.15 Mirades
- 12.00 Una història particular
- 13.00 La vall de Shallowford
- 14.00 Informatiu
- 14.30 135 escons
- 15.00 Estadio 2
- 22.00 Informatiu
- 22.30 Berlín Alexanderplatz
- 23.30 Diálogos con la música

DIUMENGE 6

- 10.00 Misa
- 11.00 La buena música
- 12.00 Estudi estadi
- 14.15 Avanç informatiu
- 14.30 Estudi estadi
- 18.00 Sesión de tarde
«Sirocco»
- 19.40 Camino de Calgary
- 20.00 Zarzuela
- 21.00 Informatiu
- 21.30 Debat
- 22.00 Un lugar donde dormir
- 22.30 Estudio estadio

DILLUNS 7

- 18.00 Hijos e hijas
- 18.27 Avanç Informatiu
- 18.30 Tres per quatre tarda
- 19.00 Picapuça
- 19.30 Sésam obre't
- 20.00 Informatiu vespre
- 20.30 Panorama
- 21.00 El mirador
- 21.20 Cine-Club
«Fuego fatuo»
- 23.00 Últimas preguntas
- 23.30 Jazz entre amigos

DIMARTS 8

- 18.00 Hijos e hijas
- 18.27 Avanç informatiu

- 18.30 Tres per quatre tarda
- 19.00 Picapuça
- 19.30 Clementina
- 20.00 Informatiu vespre
- 20.30 Documental
- 21.00 El mirador
- 21.20 Herencia
- 22.15 El tiempo es oro
- 23.15 La buena música

DIMECRES 9

- 18.00 Hijos e hijas
- 18.27 Avanç informatiu
- 18.30 Trs per quatre tarda
- 19.00 Picapuça
- 19.30 Clementina
- 20.00 Informatiu
- 20.30 A punt
- 21.00 El mirador
- 21.20 Caso para dos
- 22.20 Tendido cero
- 22.50 Viento, madera y barro
- 23.20 Recuerda cuando
- 00.15 Tiempo de creer

DIJOURS 10

- 18.00 Hijos e hijas
- 18.27 Avanç informatiu
- 18.30 Tres per quatre tarda
- 19.00 Picapuça
- 19.30 Sésam obre't
- 20.00 Informatiu
- 20.30 Recordar, perill de mort
- 21.00 El mirador
- 21.20 Documental
- 22.15 Jueves cine
«Blow-up»
- 00.05 Metropolis

DIVENDRES 11

- 18.00 Hijos e hijas
- 18.27 Avanç informatiu
- 18.30 Vint seixanta
- 19.30 Sèrie infantil
- 20.00 Informatiu
- 20.30 Flamenc
- 21.00 Opera
- 24.00 Tiempos modernos

PASSATEMPS

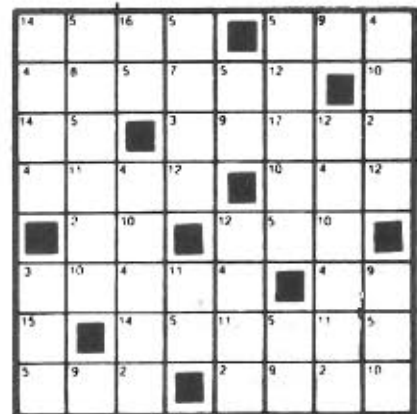
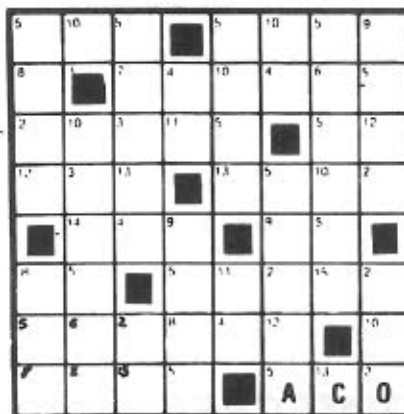

A números iguales corresponden letras iguales. Los dos crucigramas tienen la misma clave.

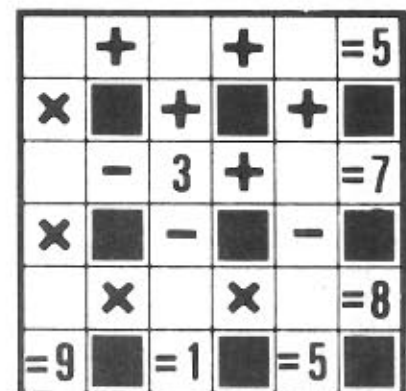
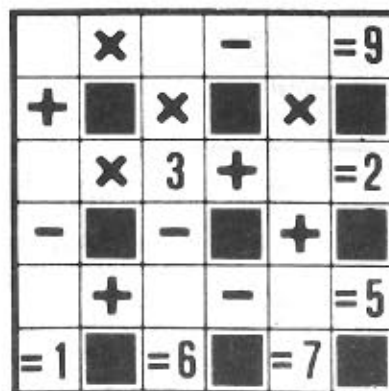

MODO DE RESOLVERSE.— Colocar en los cuadros en blanco las cifras correspondientes para que vertical y horizontalmente, efectuando las operaciones indicadas, sin ninguna jerarquía matemática, den la solución reseñada.

HORARIS AUTOBUSOS A.A. GRAELLS DE A.T.

Sortides:

Barcelona	6,35 - 14,40
Tàrrrega	7,30 - 14,40
Lleida	8,00 - 8,28 - 8,35
	15,23 (dissabtes no)
	16,45 (Bar Reyes)
	17,28

El servei de sortida a Lleida de les 8,28 les diumenges té un retard de 3 hores, per tant passa a les 11,28

La Seu d'Urgell ..	10,03 - 16,43
Agramunt	13,17 - 19,47

Pobla de Segur ..	13,30 (Bar Reyes)-
Solsona (Ponts) ..	14,05 (dimecres i di-
	vendres fins a
	Ponts)
Esterri d'Àneu ...	16,40
Os de Balaguer ..	17,40

Mercats: (sortides sols els dissabtes)

Tàrrrega	12,15
Os de Balaguer ..	13,20

Arribades de:

Agramunt	7,43 - 15,18
----------------	--------------

La Seu d'Urgell ..	8,26 - 17,26
Os de Balaguer ..	8,30
Esterri d'Àneu ...	8,34
Lleida	10,01 - 13,12 - 13,38
	14,03 - 16,40 - 19,42
Tàrrrega	14,25 - 19,40
Pobla de Segur ..	16,43 (Bar Reyes)
Barcelona	21,13

NOTA: Aquests serveis no funcionaran els diumenges i festius, excepte els de La Seu d'Urgell i els de sortida de Lleida de les 8,28 i 17,28 que són diaris.

TELÈFONS ÚTILS

GUÀRDIA CIVIL	44 53 53	TAXIS PÚBLICS	44 50 22
GUÀRDIA URBANA	44 52 00	INSTITUT NACIONAL	
AJUNTAMENT	44 52 00	DE LA SEUGURETAT SOCIAL	44 54 78
BOMBERS	44 50 80	INSTITUT NACIONAL	
SERVEI D'URGÈNCIES	44 60 28	DE LA SALUT - AMBULATORI	44 60 28
CREU ROJA	44 57 96	I.N.E.M.	44 53 16
RENFE	44 55 03	GROC	44 82 73
ALSINA GRAELLS	44 54 76	DOSSIER	44 82 73

HORARI DE TRENS

LLEIDA - BARCELONA (via Sant Vicenç)

SORTIDES	TRENS	ARRIBADES
06.43	semi directe	09.45
07.26	semi directe	10.16
09.23	semi directe	12.14
10.50	semi directe	13.20
13.20	semi directe	17.18
15.17	semi directe	18.15
18.03	semi directe	21.24
21.13	festius enllaça fins a Barcelona feiners fins a Tarragona	23.59
17.28	electrotren	19.55
19.56	talgo pendular	21.56
05.23	expres	08.00*
05.50	talgo	08.30
06.26	expres	08.29*
08.46	expres	10.59*
08.54	ràpid IC	10.30*
20.53	electrotren	22.57

LLEIDA - BARCELONA (via Manresa)

06.10	semi directe	09.47*
10.20	semi directe	13.47*
15.30	semi directe	18.56*
18.08	semi directe	21.47*

BALAGUER - LA POBLA DE SEGUR

08.34	automotor (1)	09.54
10.20	automotor (2)	11.40
15.40	automotor	17.00
20.40	automotor	22.00

BARCELONA - LLEIDA

SORTIDES	TRENS	ARRIBADES
05.13	semi directe	08.33
07.35	semi directe	10.49
11.05	semi directe	14.25
16.35	semi directe	19.03
07.10	electrotren	09.57
07.15	electrotren	09.23
12.10	electrotren	14.44
14.20	talgo	16.18
23.05	expres	01.23
22.30	talgo llits	01.07
18.35	expres	20.43
19.30	ràpid IC	21.13
22.25	expres	00.33

BALAGUER - LLEIDA

07.00	automotor (4)	07.30
08.35	automotor	09.05
14.20	automotor	14.50
19.20	automotor	19.50

LLEIDA - BALAGUER

08.04	automotor (1)	08.34
09.50	automotor (2)	10.20
15.10	automotor	15.40
20.10	automotor	20.40
21.40	automotor (3)	22.10

* SANTS

- (1) Circula dies feiners
- (2) Circula dies festius
- (3) Circula diari excepte dissabtes
- (4) Circula feiners de dilluns a divendres

NUEVOS FORD SIERRA '87. YA LOS TENEMOS.

Pruébelos hoy!

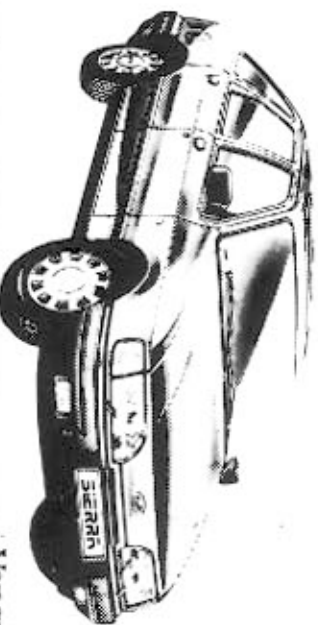
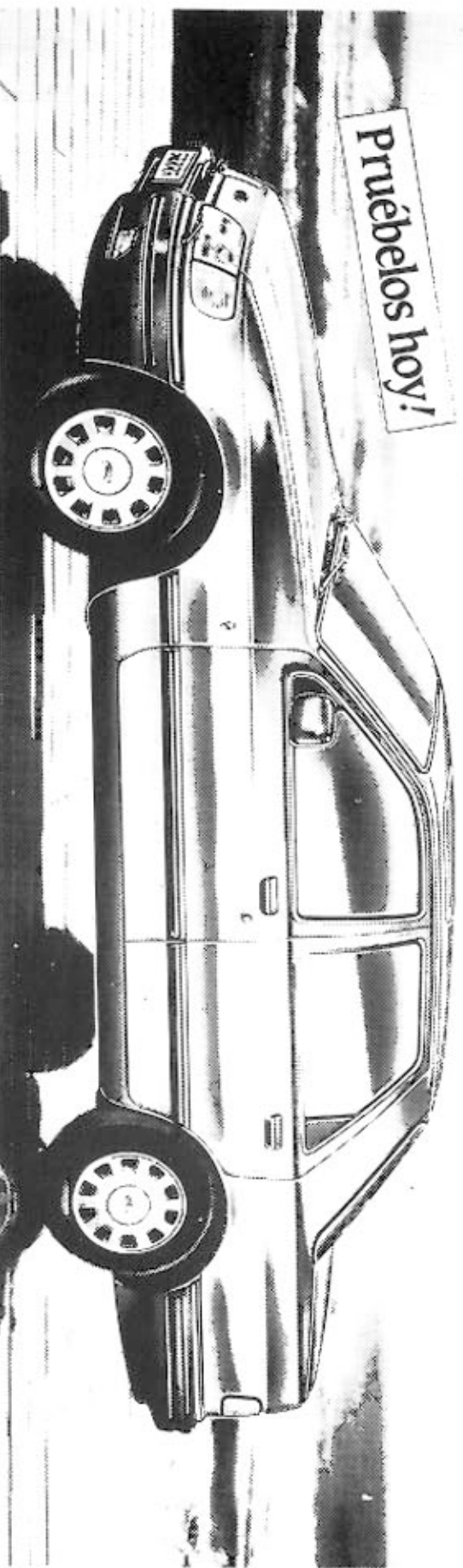

- Dos volúmenes, 3 y 5 puertas y familiar, de nuevo diseño.
- Nuevo tres volúmenes con maletero de gran capacidad.
- Cinco motorizaciones, gasolina desde 90 a 150 C.V. y diesel.
- Sistema de frenos antibloqueo ABS y aire acondicionado disponible en todas las versiones.
- Avanzada tecnología de importación a precios que no son de importados.

Venga hoy mismo a su Concesionario.

Comercial Balaguer, s.a.

Concesionari oficial a Balaguer

